VD-C3200T
VD-C3200S

200万像素
日夜型半球网络摄像机

Multi Codec | H.264 High Profile | Onvif

功能特性 ...

- 采用先进的视频压缩技术，压缩比高，且处理非常灵活
- 200万像素逐行扫描，捕捉运动图像无锯齿，同时输出1920×1080超凡色彩表现力的图像
- 支持SD/SDHC卡本地存储
- 双码流,支持手机监控
- 支持双向音频
- 支持PoE网络功能
- 具有三轴调节功能，方便工程安装
- 功能齐全：PTZ控制，报警

建议配件

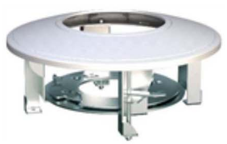

YS-B301嵌入式支架

YS-B302壁装支架

尺寸

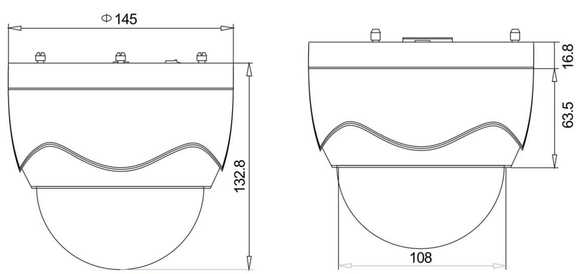

适用于**金融、超市、电信、政府、学校、机场、工厂、酒店**等要求**高清画质**的室内场所

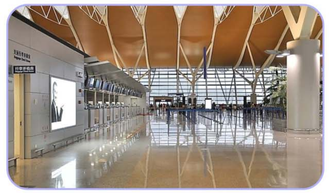

技术参数 ...

型号	VD-C3200T	VD-C3200S
传感器类型	1/3" CCD	1/3" CMOS
信号系统	PAL/NTSC	
最低照度	彩色:0.1Lux@(F1.2,AGC ON);黑白:0.05Lux @(F1.2,AGC ON)	
快门	自动	
镜头	2.7-9mm@F1.2 水平视场角:101°-30°	
镜头接口类型	Φ14	
自动镜头	DC 驱动	
调整角度	水平:0°~355°,垂直:0°~75°,旋转0°~180°	
日夜转换模式	电子彩转黑	
压缩标准		
视频压缩标准	H.264(MPEG4 可选)	
压缩传输码率	32Kbps~8Mbps	
音频压缩标准	OggVorbis	
图像		
最大图像尺寸	1920×1080	
帧率	50Hz: 25fps (1920 × 1080), 25fps (1280 × 960) 60Hz: 30fps (1920 × 1080), 30fps (1280 × 960)	
网络功能		
存储功能	支持SD/SDHC	
智能报警	移动侦测	
支持协议	TCP/IP,HTTP,DHCP,DNS,RTP/RTSP,PPPoE (FTP,SMTP,NTP,SNMP可选)	
通用功能	防闪烁,双码流,心跳,	
接口		
音频输入	1路,3.5mm音频接口(线性电平:2.0~2.4Vp-p,阻抗:1kΩ)	
音频输出	1路,3.5mm音频接口(线性电平,阻抗:600Ω)	
通讯接口	1个RJ45 10M/100M自适应以太网口,1个RS-485接口	
报警输入	1路	
报警输出	1路	
视频输出	1.0Vp-p Composite Output(75Ω/BNC)	
一般规范		
工作温度和湿度	-10℃~60℃,湿度小于90%(无凝结)	
电源供应	DC12V±10%	
功耗	4W MAX	
尺寸(mm)	Φ145×132.8	
重量	900g	

安 防 监 控 设 备