VD-C7200T
VD-C7200S

200万像素
红外防暴半球网络摄像机

Multi Codec | H.264 High Profile | ONVIF

功能特性 ...

- 最高分辨率可达2M(1920×1080)，可输出HD 1080P 实时图像
- 采用先进的视频压缩技术，压缩比高，且处理非常灵活
- 逐行扫描，捕捉运动图像无锯齿
- 支持SD/SDHC卡本地存储
- 本地模拟输出，方便安装调节
- 支持双向音频
- 支持PoE网络功能
- 支持双码流，支持手机监控
- 支持自动光圈，自动电子快门功能，适应不同监控环境
- 功能齐全：心跳，PTZ控制，报警，一键复位等
- 具有三轴调节功能，方便工程安装
- 符合IP66级防水设计，可靠性高
- 防暴：IEC 60068-2-75测试，Eh,50J；EN 50102，超过IK10

建议配件

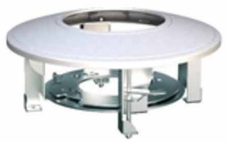

YS-B301嵌入式支架

YS-B302壁装支架

尺寸

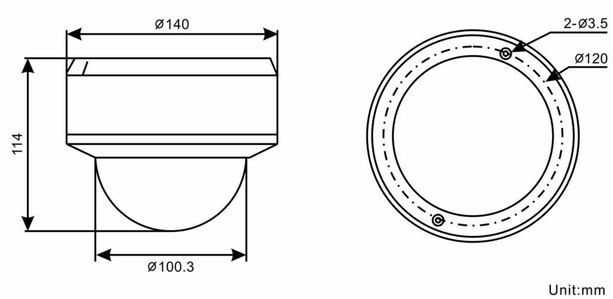

适用于金融、电信、政府、学校、机场、工厂、酒店、交通监控等要求高清画质且防暴的室外场所

技术参数 ...

型号	VD-C7200T	VD-C7200S
传感器类型	1/3" CCD	1/3" CMOS
最小照度	彩色0.1 Lux @(F1.2,AGC ON) 黑白0.001 Lux @(F1.2,AGC ON)	
快门	1/25秒至1/100,000秒	
镜头	2.7-9mm @ F1.2 水平视场角:101°-30.4°	
镜头接口类型	Φ14	
自动光圈	DC驱动	
调整角度	水平:0°~360°,垂直:0°~75°,旋转0°~360°	
日夜转换模式	ICR红外滤片式	
压缩标准		
视频压缩标准	H.264 / MPEG4 / MJPEG	
压缩传输码率	32Kbps~16Mbps	
音频压缩标准	G.711	
图像		
最大图像尺寸	1920 ×1080	
帧率	50Hz: 25fps (1920 × 1080), 25fps (1280 × 960) 60Hz: 30fps (1920 × 1080), 30fps (1280 × 960)	
网络功能		
存储功能	支持SD/SDHC,NAS(iSCSI可选)	
智能报警	移动侦测,网线断,IP地址冲突,存储器满,存储器错	
支持协议	TCP/IP,HTTP,DHCP,DNS,DDNS,RTP/RTSP,PPPoE,SMTP,NTP (SNMP,HTTPS,FTP,SIP,SRTP,802.1x,IPv6可选)	
通用功能	一键复位,防闪烁,双码流,心跳,三轴调节	
接口		
音频输入	1路麦克风输入,3.5mm音频接口	
音频输出	1路,3.5mm音频接口 (线性电平,阻抗:600Ω)	
通讯接口	1个 RJ45 10M / 100M自适应以太网, 1个 RS-485 接口	
报警输入	2路	
报警输出	2路	
视频输出	1Vp-p Composite Output(75Ω/RCA)	
一般规范		
工作温度和湿度	-10℃~60℃,湿度小于90%(无凝结)	
电源供应	DC12V±10% / PoE	
功耗	7.5W MAX	
防暴等级	IEC 60068-2-75测试,Eh,50J；EN 50102,超过IK10	
尺寸(mm)	Φ140 × 114	
重量	1400g	

安 防 监 控 设 备